EL SEÑOR BAZOOKA
Novela gráfica para adultos
BOIXCAR
HAZAÑAS BÉLICAS HAZAÑAS BÉLICAS HAZAÑAS BÉLICAS

BOIXCAR
obras completas

EL SEÑOR BAZOOKA
EL INFIERNO VERDE
BAJO EL CIELO DE COREA

EDICIUNES TORAY, S. A.
Arnaldo de Oms, 51-53 - BARCELONA
Doctor Julián Alvarez, 151 - BUENOS AIRES

HAZAÑAS BELICAS
BOIXCAR

© *Ediciones TORAY, S. A.*
Prohibida la reproducción

Textos y dibujos BOIXCAR
Portada de R. CORTIELLA

Depósito Legal B. 14868 - 1966

EDICIONES TORAY, S. A.
Arnaldo de Oms, 51-53 - BARCELONA
Doctor Julián Alvarez, 151 - BUENOS AIRES

17

El SEÑOR
"BAZOOKA"

ANDREW PRESTON ACABABA DE LLEVARSE UNA DESAGRADABLE SORPRESA.
¡VAYA, MARNIE CON CRAIG!
ENTONCES, ¿ME INVITAS A LA FIESTA DE LA SEÑORA FANTON?
¡CLARO QUE SÍ!
NUNCA LO HUBIERA ESPERADO.
¡CARAMBA, ANDREW! ¡TIENES MALA CARA!
DIME UNA COSA...
¿DESDE CUÁNDO SALEN JUNTOS MARNIE Y CRAIG?
CREO QUE HACE UN PAR DE SEMANAS.

TÚ LE GUSTABAS, PERO COMO NO LE HICISTE CASO...
¿QUE NO LE HICE CASO?
ANDREW SE SORPRENDIÓ AL ADVERTIR QUE MARNIE OCUPABA EN AQUEL MOMENTO TODOS SUS PENSAMIENTOS.
ME QUERÍA... Y NO LE HICE CASO. ES CIERTO.
PERO ME ATORMENTA VERLA CON CRAIG.
¿SERÁ QUE ME HE ENAMORADO DE ELLA? ¡ESO ES! ¡ESTOY SEGURO!
Y ANDREW, OBSESIONADO, COMENZÓ A ESPIARLES.

SALEN DE PASEO...
¡TENGO QUE DECIRLE QUE LA QUIERO, AUNQUE A CRAIG LE SIENTE MAL!
CONQUE DE PASEO, ¿EH? ¿PUEDO ACOMPAÑAROS?
OYE, OYE...
MARNIE ES MI NOVIA. ¿QUÉ VIENES A BUSCAR AQUÍ?
¿TU NOVIA? ¡QUÉ RISA!
VAMOS, LÁRGATE. ESTÁS DE MÁS.
¡NO TE PRECIPITES! TENGO QUE DECIRLE ALGO A MARNIE.
OYEME... AYER ME DI CUENTA DE QUE TE QUIERO. NO FORMALICES TUS RELACIONES CON CRAIG.
¡BASTA!

¡SE ME HA AGOTADO LA PACIENCIA!
¡NO TE TENGO MIEDO, CRAIG!
¡NADA DE PELEAS!
¡QUIETOS! SI OS PELEÁIS, NO VOLVERÉ A HABLAR CON NINGUNO DE LOS DOS.
ADEMÁS, CRAIG, POR MUCHO QUE LE GOLPEASES NO CONSEGUIRÍAS CAMBIARLE. ¡NO VUELVAS A CRUZARTE EN MI CAMINO, ANDREW! AÚN NO SOY NOVIA DE CRAIG, PERO LO SERÉ DE CUALQUIERA ANTES QUE TUYA.
CRAIG SE QUEDÓ CON LAS GANAS DE DARLE UNA LECCIÓN A ANDREW.
Y CIERTO DÍA...

LE VOY A DAR LA MAYOR PALIZA DE SU VIDA.
¡VAMOS, ANDREW! SIGAMOS LA DISCUSIÓN DEL OTRO DÍA...
¡NO ME FALTAN GANAS!
Y EMPEZÓ LA PELEA...
¡NO ESQUIVES! ¡DA LA CARA!
¿PARA QUE ME LA ESTROPEES?
¡AHORA SABRÁS LO QUE ES BUENO!
PROCURARÉ DARLE UN CABEZAZO...
¡AAAH!
¡CARAMBA! ¡PERO SI YO NO HE SENTIDO NADA!

ANDREW SABÍA QUE ERA TESTARUDO, PERO NUNCA PUDO IMAGINAR QUE TUVIERA LA CABEZA TAN DURA.
DE PRONTO, MARNIE APARECIÓ INESPERADAMENTE.
¿EH? ¿QUÉ OCURRE?
¡MUY BONITO! ¿YA ESTÁIS CONTENTOS?
¡FUE ÉL QUIEN ME ATACÓ, MARNIE!
LE DI UN CABEZAZO Y LE DEJÉ FUERA DE COMBATE.
¡QUÉ EMBUSTERO! SEGURO QUE LE DISTE CON UNA PIEDRA.
AL VOLVER EN SÍ, CRAIG DECIDIÓ APROVECHARSE DE LA SITUACIÓN.
¡CLARO QUE ME DIO CON UNA PIEDRA! DE LO CONTRARIO, NO ME HUBIERA TUMBADO...
PERO...
¡VÁMONOS, CRAIG! NO QUIERO NI HABLARLE.
YO TAMPOCO... ¡ME HA VENCIDO A TRAICIÓN!

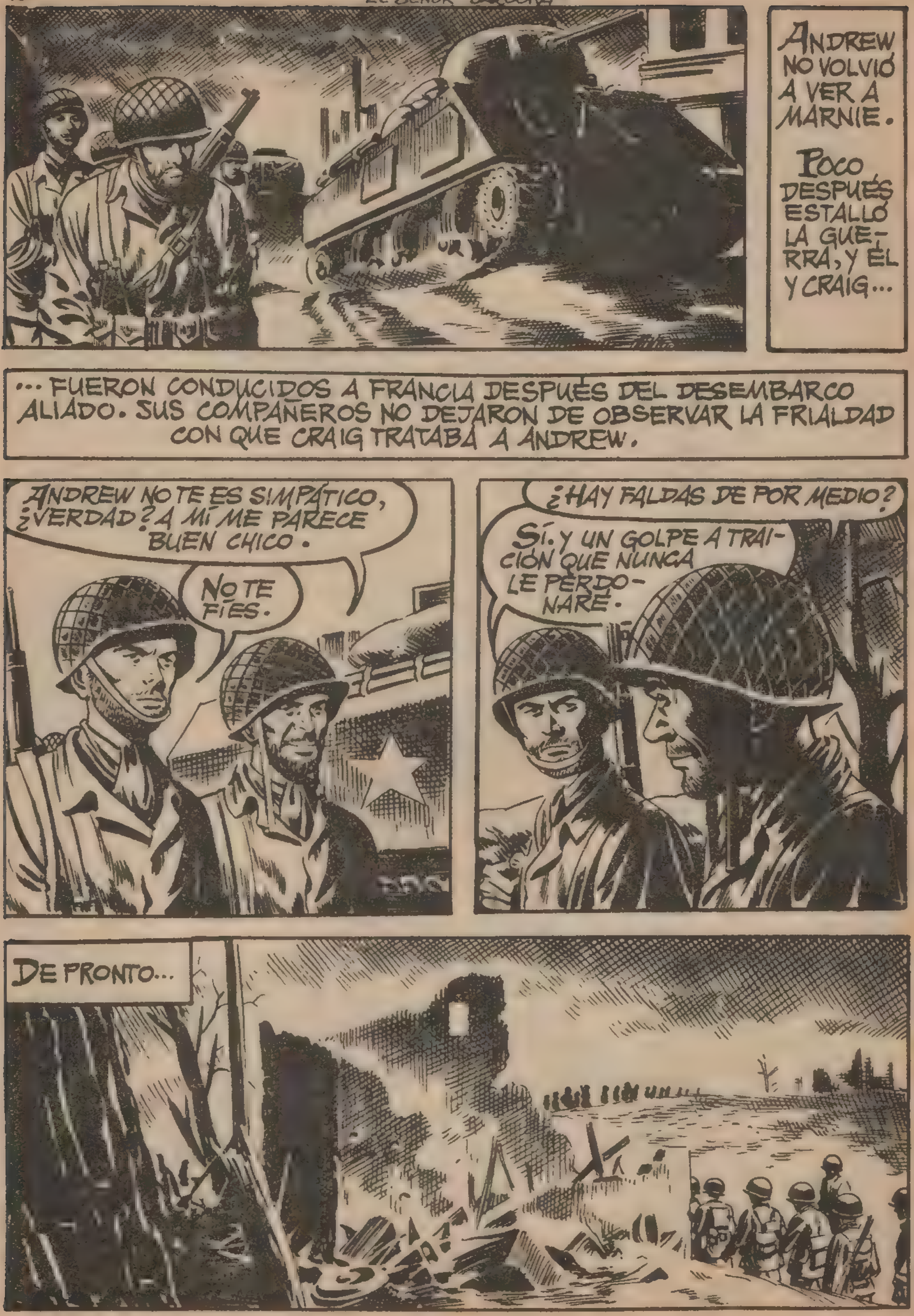
ANDREW NO VOLVIÓ A VER A MARNIE.
POCO DESPUÉS ESTALLÓ LA GUERRA, Y ÉL Y CRAIG...
... FUERON CONDUCIDOS A FRANCIA DESPUÉS DEL DESEMBARCO ALIADO. SUS COMPAÑEROS NO DEJARON DE OBSERVAR LA FRIALDAD CON QUE CRAIG TRATABA A ANDREW.
ANDREW NO TE ES SIMPÁTICO, ¿VERDAD? A MÍ ME PARECE BUEN CHICO.
NO TE FÍES.
¿HAY FALDAS DE POR MEDIO?
SÍ. Y UN GOLPE A TRAICIÓN QUE NUNCA LE PERDONARÉ.
DE PRONTO...

...LA ARTILLERÍA ENEMIGA ENTRÓ EN ACCIÓN.
CRAIG PERDIÓ LA SERENIDAD Y ECHÓ A CORRER.
¡AL SUELO, IDIOTA!
LA METRALLA PASÓ SILBANDO SOBRE SUS CABEZAS.
SIN LA OPORTUNA INTERVENCIÓN DE ANDREW, CRAIG NO LO HUBIERA CONTADO.
PERO ESO NO LE ABLANDÓ LO MÁS MÍNIMO.
¡OCÚPATE DE TUS ASUNTOS Y NO VUELVAS A HACERTE EL HÉROE GRACIAS A MÍ!

AQUELLA NOCHE...
HICISTE MAL AL HABLAR A ANDREW EN ESE TONO.
SABES QUE NO PUEDO CON ÉL.
PERO TE HA SALVADO LA VIDA, Y NO LO HABRÍA HECHO SI TE ODIASE TANTO COMO TÚ SUPONES.
AL DÍA SIGUIENTE REEMPRENDIERON LA MARCHA.

CERCA DE ALLÍ, CAMUFLADOS, LOS ALEMANES ESPERABAN LA LLEGADA DE LOS AMERICANOS.
Y CUANDO ESTUVIERON AL ALCANCE DE SUS ARMAS...
¡PRONTO, A CUBIERTO!

AHORA SE DEDICAN A NUESTROS TANQUES. DE MOMENTO, ESTAMOS SEGUROS.
DE PRONTO, EL FUEGO ALEMÁN CESÓ, Y ENTRE LA HUMAREDA APARECIERON EXTRAÑOS CARROS DE COMBATE QUE ABRIERON FUEGO CON SUS PESADOS CAÑONES.

¡QUÉ CACHARROS TAN EXTRAÑOS!
¡SON ENORMES!
PERO LOS "BAZOOKA" AMERICANOS...
...HICIERON MORDER EL POLVO...
...A LOS BLINDADOS ALEMANES.

GRACIAS A ELLO PUDO DETENERSE EL ATAQUE ALEMÁN.
JOE, ANDREW, CRAIG Y MARLOWE, SALDRÁN DE DESCUBIERTA. HAY QUE AVERIGUAR DÓNDE TIENEN LOS ALEMANES SUS PUNTOS DE RESISTENCIA.
BIEN, TENIENTE.
NO SE ACERQUEN DEMASIADO AL ENEMIGO Y SEAN PRUDENTES. ¡SUERTE!
CONFÍO EN VOSOTROS A PESAR DE QUE SOIS NOVATOS, MUCHACHOS.
CON UN "BAZOOKA", NO LE TEMO A NINGÚN ALEMÁN.
POCO DESPUÉS...
TODO ESTÁ TRANQUILO... DEMASIADO. NO ME FÍO.

PERO DE TODOS MODOS PODEMOS ACERCARNOS UN POCO MÁS.
ES CURIOSO... ¡ESOS TIPOS DEBEN DE HABER HUIDO HASTA BERLÍN, POR LO MENOS!
PERO ESTABAN MUCHO MÁS CERCA: APOSTADOS EN EL MISMO PUEBLO, QUEDABAN ALGUNOS REZAGADOS.
¡EH! ¡SE ACERCAN AMERICANOS!
¡CUATRO! ¡TENDREMOS QUE LIQUIDARLES. UTILIZAREMOS LOS FUSILES DE CAÑÓN CURVO.

ESTE MODELO DE FUSIL FUE EMPLEADO POR LOS ALEMANES EN LA ÚLTIMA ETAPA DE LA LUCHA. SU CAÑÓN, CURVADO EN ÁNGULO DE 32º, PERMITÍA DISPARAR SIN OFRECER BLANCO.

LOS DISPAROS NO HICIERON BLANCO. LOS AMERICANOS DECIDIERON ENTRAR EN LA CASA.

¡AL PISO DE ARRI-BA, RÁPIDO!
PERO EL "BAZOOKA" NO PODÍA SEGUIR DISPARANDO, PORQUE SUS MUNICIONES ERAN TRANSPORTADAS POR EL COMPAÑERO MUERTO EN LA CALLE, Y SE HABÍAN QUEDADO ABAJO JUNTO A SU CUERPO.
TENDREMOS QUE PRESCINDIR DE LA "GANZÚA".
¡QUÉ LÁSTIMA!
Y TENDREMOS NECESIDAD DE ABRIR ALGUNAS PUERTAS MÁS...
SI ES POR ESO, NO TE PREOCUPES, ¡YO SUSTITUIRÉ AL "BAZOOKA"!
¡ESTÁS LOCO! ¡NO ME DIRÁS QUE VAS A...
¡FÍJATE!

JOE Y CRAIG QUEDARON ASOMBRADOS.
Y CRAIG, POR PRIMERA VEZ, COMENZÓ A CREER QUE LO DEL CABEZAZO HABÍA SIDO CIERTO.
¿QUÉ OS PARECE?
¡ES FORMIDABLE!
EL PROBLEMA DE LAS PUERTAS ESTABA SOLUCIONADO.
PERO, ¿PASARÍA LO MISMO CON LOS TABIQUES?
¡ESTÁN SUBIENDO! ¡VAMOS A OCULTARNOS!
EL PRIMERO QUE ASOME QUEDARÁ LISTO.

SEGURO QUE ESTÁN ESPERÁNDO-NOS ... ID CON CUI-DADO.
LO MEJOR SERÁ "ABRIR" CAMINOS NUEVOS... POR DON-DE NO ESTÉN VIGI-LANDO.
POR EJEM-PLO, AHÍ MISMO.
¿EN ESE TA-BIQUE?
EL TABIQUE CEDIÓ A LA CABEZA DE ANDREW.
LOS ALEMANES ESTA-BAN VIGILANDO LA PUERTA Y...
¡OH!

...FUERON COGIDOS POR SORPRESA.
¡A DORMIR!
¡UF!
EL RUIDO ADVIRTIÓ A LOS OTROS ALEMANES.
¡AHÍ SUCEDE ALGO! ¡VOY A VER!
¡UN FUSIL CON EL CAÑÓN CURVADO, QUÉ BARBARIDAD!
DE PRONTO ...
...EN EL PUNTO DE MIRA APARECIÓ LA SILUETA DE UN ENEMIGO QUE LE APUNTABA.
ANDREW APRETÓ EL GATILLO INSTINTIVAMENTE.

EL ALEMÁN RESTANTE TRATÓ DE HUIR, PERO ...
¡QUIETO!
DE REGRESO A SUS POSICIONES, LA FAMA DE ANDREW FUE EXTENDIÉNDOSE.
¡Y DERRIBA PUERTAS CON LA CABEZA! ¡ES UN "BAZOOKA" HUMANO!
¡DERRIBÓ UN MURO!
¡DERRIBÓ UNA CASA!
¡DERRIBÓ UN TANQUE!
¡ES EL SEÑOR "BAZOOKA"!
ESO MOLESTÓ SOBREMANERA A CRAIG, HIRIENDO SU AMOR PROPIO.
CIERTO DÍA, MIENTRAS DESCANSABAN DURANTE UNO DE SUS AVANCES...
NO ME GUARDAS RENCOR POR LO QUE DIJE AQUELLA VEZ DE LA PIEDRA, ¿VERDAD?
ESO ESTÁ OLVIDADO, CRAIG.

Y DIME UNA COSA... ESO DE LA CABEZA, ¿HA SIDO A CAUSA DE UN ENTRENAMIENTO ESPECIAL?
¡QUÉ VA! SALIÓ ASÍ DE DURA, Y ESO ES TODO.
Y CUANDO CRAIG SE QUEDÓ SOLO...
YO PODRÍA PROBAR... ¡A LO MEJOR PUEDO HACERLO!
CRAIG ESCOGIÓ ALGO QUE PARECÍA UN TABIQUE...
¡VOY A HUNDIRLO!
CLOC
Y AL DESPERTAR, SE DIO CUENTA DE QUE SE HABÍA LANZADO... ¡CONTRA UNA PARED MAESTRA!
¡AHORA LO COMPRENDO! LO INTENTARÉ CON UNA PUERTA.

Y ESTA VEZ...
¿ESE TAMBIÉN DERRIBA PUERTAS?
¡LO HE LOGRADO! ¡VIVA!
¡PERO SI ESTÁ TAN CARCOMIDA QUE UN MOSQUITO LA HUBIESE ATRAVESADO!
DE TODOS MODOS, CRAIG QUEDÓ CONVENCIDO DE LA POTENCIA DE SU CABEZA. Y AQUEL DÍA OCURRIÓ ALGO INESPERADO.
GRACIAS, CORONEL.
SÍ, SEÑORITA, LOS DOS ESTÁN AQUÍ.
¡HOLA, CHICOS!
¡MARNIE!

HOLA, CARIÑO... ¿HAS VENIDO A VERME?
HE VENIDO A VEROS ... A LOS DOS.
ESTOY AÚN INDECISA. NO SÉ A CUÁL DE VOSOTROS ELEGIR...
OH, MARNIE, ESTO ES MARAVILLOSO... ENTONCES, ¿AÚN TENGO OTRA OPORTUNIDAD?
ESTO ME RECUERDA UNA SITUACIÓN PARECIDA, QUE VOY A RESOLVER EN SEGUIDA...
...EMPLEANDO TU PROPIO SISTEMA. ¡YA ESTOY HARTO!
¡NO!
CRAIG ASESTÓ A ANDREW UN TREMENDO CABEZAZO.
PERO FUE ÉL MISMO QUIEN EXPERIMENTÓ SUS EFECTOS.

MARNIE, YO... TE PROMETO QUE NO QUERÍA HACERLO.
TENGO LA CABEZA DURA, PERO NO ES CULPA MÍA. CRAIG NO ME ES MUY SIMPÁTICO, PERO TE ASEGURO QUE NO ERA MI INTENCIÓN HACERLE DAÑO.
ENTONCES... ¿TÚ ME QUIERES, ANDREW?
OH, MARNIE... ¡CLARO QUE SÍ!
PUES... YO TAMBIÉN. SALÍ CON CRAIG PARA DARTE CELOS... PORQUE TÚ NUNCA TE HABÍAS FIJADO EN MÍ.
¡ANDREW! ¿QUÉ TE OCURRE?
OOOOH...
¡ANDREW! ¡VUELVE EN TI, POR DIOS!
OOOOH... AAAH...
FIN.

EL INFIERNO VERDE
BOIXCAR

NOVIEMBRE DE 1941 EN UN PUEBLO DE LOS ESTADOS UNIDOS. ELLIOT HAGERTY, HIJO DEL PROPIETARIO DE UNA EXTENSA RED DE FÁBRICAS Y DESMEDIDAMENTE ORGULLOSO, TENÍA RELACIONES CON UNA MUCHACHA DE HUMILDE CONDICIÓN LLAMADA MILLIE PEARSON.

MILLIE, ¿CUÁNDO QUERRÁS FORMALIZAR NUESTRO COMPROMISO?
ELLIOT, SABES QUE TE QUIERO, PERO... PERTENEZCO A LA CLASE SOCIAL QUE TÚ DETESTAS, Y ESO, TARDE O TEMPRANO, NOS CONDUCIRÍA A UNA CATÁSTROFE SENTIMENTAL.
NO... ESTOY SEGURO DE QUE CAMBIARÁS CUANDO TE CASES CONMIGO.
¿Y POR QUÉ DEBO SER YO QUIEN CAMBIE?
PORQUE CUANDO VIVAS LUJOSAMENTE, RECORDARÁS CON ASCO LA MISERIA DE LA QUE TE ARRANQUÉ.
PERO, ¿QUÉ DICES?
LO QUE OYES. NO ESTÁS HECHA PARA VIVIR EN ESE AMBIENTE. SU VULGARIDAD TE CONTAMINARÍA A TI.

MIS PADRES FUERON MUCHO TIEMPO EMPLEADOS DE TU FÁBRICA.
ERAN POBRES, PERO SE QUERÍAN Y ESO LES BASTÓ PARA SER FELICES. TU PROPIO PADRE ERA UN OBRERO CUANDO ERA JOVEN.
LO SÉ, PERO LUCHÓ PARA APARTARSE DE LA MASA, A LA QUE DESPRECIABA. Y TÚ ACABARÁS HACIENDO LO MISMO.
ELLIOT NO PODÍA SOPORTAR QUE LE RECORDASEN ...
...EL HUMILDE ORIGEN DE SU PADRE.
MÁS TARDE, EN UNA DE LAS NAVES DE LA INMENSA FÁBRICA...
¿HA ESTADO AQUÍ MI PADRE?
SÍ, SEÑOR. ESTÁ AL OTRO LADO DE LA NAVE, PERO...
... NO LE ACONSEJO QUE PASE AHORA. ACABAN DE SACAR UNA PIEZA DEL CRISOL Y...
NO NECESITO TUS CONSEJOS...

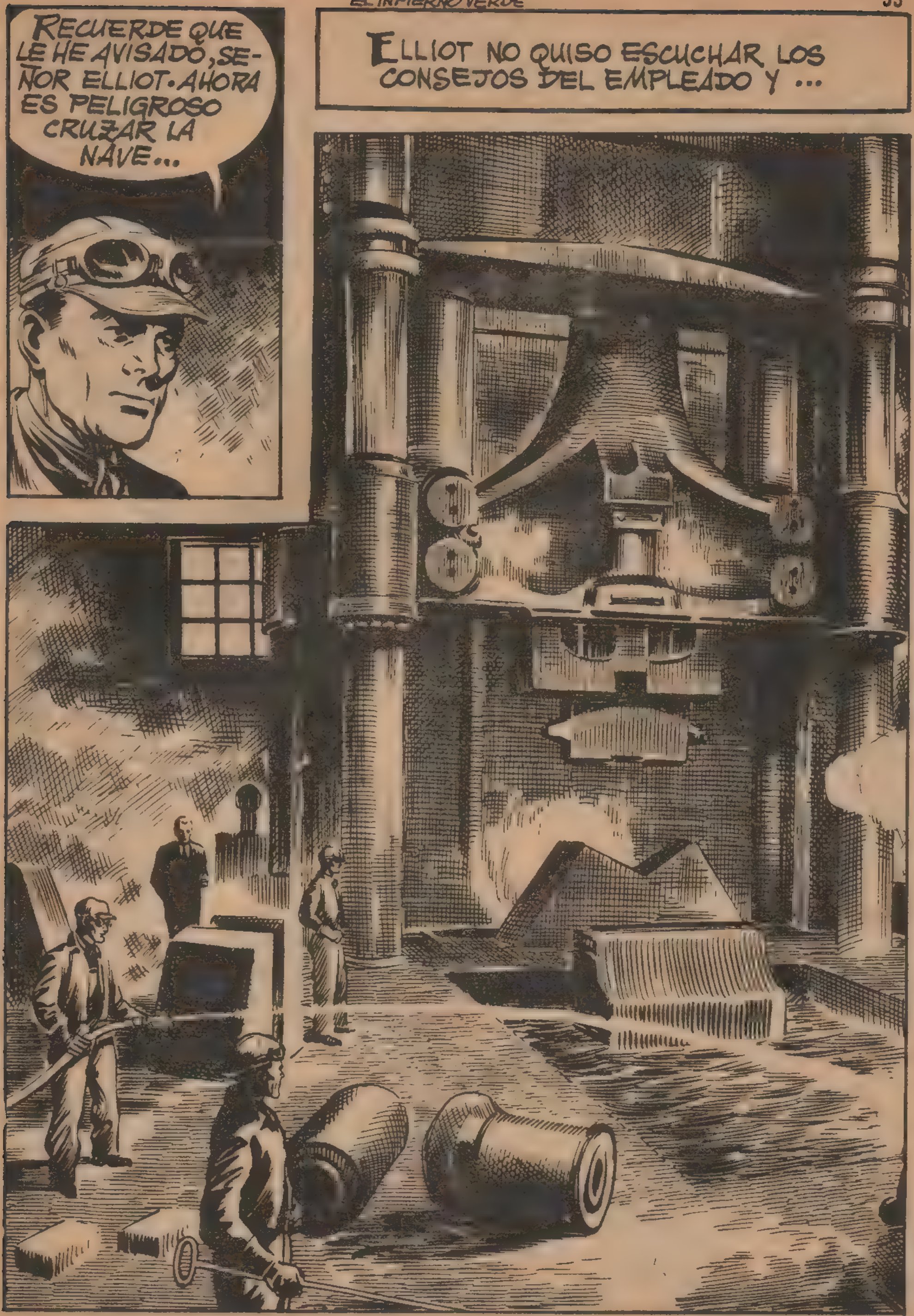
RECUERDE QUE LE HE AVISADO, SEÑOR ELLIOT. AHORA ES PELIGROSO CRUZAR LA NAVE...
ELLIOT NO QUISO ESCUCHAR LOS CONSEJOS DEL EMPLEADO Y ...

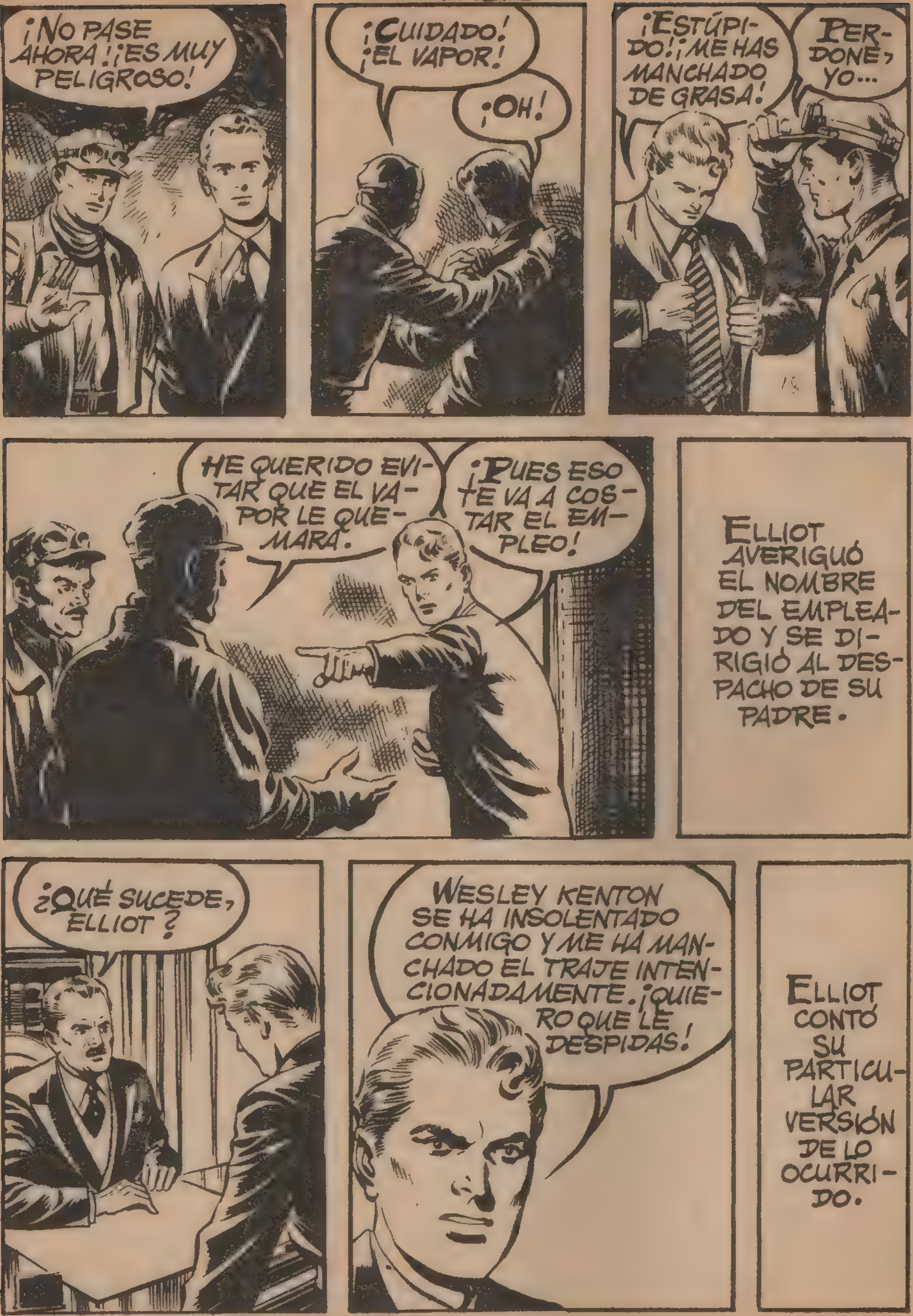
¡NO PASE AHORA! ¡ES MUY PELIGROSO!
¡CUIDADO! ¡EL VAPOR!
¡OH!
¡ESTÚPIDO! ¡ME HAS MANCHADO DE GRASA!
PERDONE, YO...
HE QUERIDO EVITAR QUE EL VAPOR LE QUEMARA.
¡PUES ESO TE VA A COSTAR EL EMPLEO!
ELLIOT AVERIGUÓ EL NOMBRE DEL EMPLEADO Y SE DIRIGIÓ AL DESPACHO DE SU PADRE.
¿QUÉ SUCEDE, ELLIOT?
WESLEY KENTON SE HA INSOLENTADO CONMIGO Y ME HA MANCHADO EL TRAJE INTENCIONADAMENTE. ¡QUIERO QUE LE DESPIDAS!
ELLIOT CONTÓ SU PARTICULAR VERSIÓN DE LO OCURRIDO.

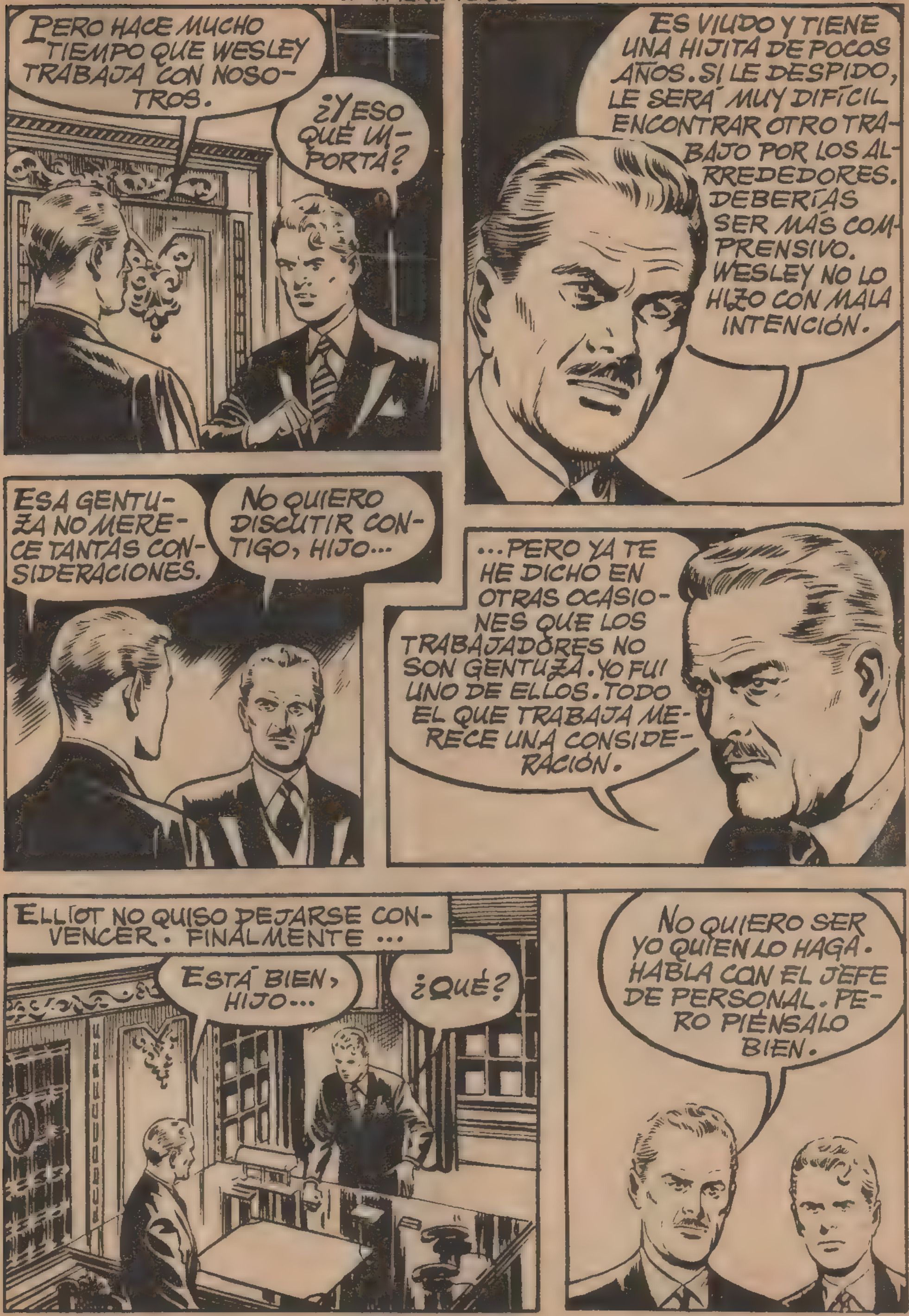
PERO HACE MUCHO TIEMPO QUE WESLEY TRABAJA CON NOSOTROS.
¿Y ESO QUÉ IMPORTA?
ES VIUDO Y TIENE UNA HIJITA DE POCOS AÑOS. SI LE DESPIDO, LE SERÁ MUY DIFÍCIL ENCONTRAR OTRO TRABAJO POR LOS ALREDEDORES. DEBERÍAS SER MÁS COMPRENSIVO. WESLEY NO LO HIZO CON MALA INTENCIÓN.
ESA GENTUZA NO MERECE TANTAS CONSIDERACIONES.
NO QUIERO DISCUTIR CONTIGO, HIJO...
...PERO YA TE HE DICHO EN OTRAS OCASIONES QUE LOS TRABAJADORES NO SON GENTUZA. YO FUI UNO DE ELLOS. TODO EL QUE TRABAJA MERECE UNA CONSIDERACIÓN.
ELLIOT NO QUISO DEJARSE CONVENCER. FINALMENTE...
ESTÁ BIEN, HIJO...
¿QUÉ?
NO QUIERO SER YO QUIEN LO HAGA. HABLA CON EL JEFE DE PERSONAL. PERO PIÉNSALO BIEN.

SIN VACILAR, ELLIOT ORDENÓ EL DESPIDO DE WESLEY.
LO SIENTO, PERO ESTA ES TU ÚLTIMA PAGA. TE HAN DESPEDIDO.
¿QUÉ VAS A HACER AHORA?
TENGO ALGUNOS AHORROS. IRÉ A OTRA PARTE. NO ES TRABAJO LO QUE FALTA.
PERO EL DESTINO SE ENSAÑABA CON WESLEY.
¡WESLEY! ¡LA NIÑA ESTÁ MUY ENFERMA!
¿QUÉ?
EL MÉDICO SE MOSTRÓ PESIMISTA.
¿ES GRAVE, DOCTOR?
PUES... SÍ, ES GRAVE.

Y EL TRATAMIENTO ES CARO.
NO IMPORTA, LE DARÉ CUANTO NECESITE, ¡PERO SÁLVEME A MI HIJA!
LA HIJA DE WESLEY MEJORÓ, PERO AL CABO DE UNOS DÍAS ÉSTE HABÍA GASTADO YA TODOS SUS AHORROS.
TENGO QUE HACER ALGO...
Y AQUELLA NOCHE...
SEA QUIEN SEA, LE DESVALIJARÉ.
¡HAY CIENTOS DE DÓLARES! ¡MÁS DE LO QUE ESPERABA!
PERO SI ES...

¡WESLEY! EL SEÑOR HAGERTY NO PODRÁ CREERLO...
LA VÍCTIMA DEL ATRACO ERA EL SECRETARIO DEL PADRE DE ELLIOT.
INMEDIATAMENTE FUE A DAR CUENTA A ÉSTE DE LO OCURRIDO.
¿QUÉ SUCEDE, SIMPSON?
PUES...
WESLEY, EL OBRERO AL QUE DESPIDIÓ SU HIJO, ME HA AGREDIDO Y ROBADO CINCO MIL DÓLARES.
¿HA DADO PARTE A LA POLICÍA, SIMPSON?
NO, SEÑOR. CREÍ QUE ERA MEJOR HABLAR CON USTED PRIMERO.
HIZO BIEN. MAÑANA USTED Y YO IREMOS A VISITAR A WESLEY. NO LE CUENTE ESTO A NADIE.

Y AL DÍA SIGUIENTE...
¡EL COCHE DEL SEÑOR HAGERTY!
WESLEY, ANOCHE LE ROBARON A SIMPSON CINCO MIL DÓLARES. ¿SABE ALGO DE ESO?
ANOCHE SÓLO SABÍA QUE MI HIJA SE ESTABA MURIENDO Y NECESITABA DINERO. UNA PEQUEÑA PARTE DE ESOS DÓLARES LE HA SALVADO LA VIDA. YO FUI, SEÑOR HAGERTY.
HAGERTY SE DIO CUENTA EN AQUEL INSTANTE DE LA INJUSTICIA QUE HABÍA COMETIDO ELLIOT.
MAÑANA SE REINTEGRARÁ USTED AL TRABAJO, Y DEVOLVERÁ EL RESTO DEL DINERO. YO LLEVARÉ A SU HIJA A UNA CLÍNICA, POR MI CUENTA.
¡GRACIAS, SEÑOR HAGERTY!
ELLIOT SE ENFURECIÓ AL ENTERARSE.
ERA LA MAÑANA DEL 7 DE DICIEMBRE DE 1941.

¿ASÍ QUIERES MANTENER LA DISCIPLINA ENTRE TUS TRABAJADORES?
NUNCA HA HABIDO INDISCIPLINA EN MIS FÁBRICAS, PORQUE TODOS MIS OBREROS ME RESPETAN. JAMÁS HE SIDO UN TIRANO PARA ELLOS... TU PROCEDER HA SIDO INJUSTO, VENGATIVO E IRRESPONSABLE.
TODO EL MUNDO MERECE SER TRATADO CON JUSTICIA.
¡PAPARRUCHAS!
TIENEN EL ALMA RUIN, SON HIPÓCRITAS, AMBICIOSOS, Y NOS ODIAN PORQUE SOMOS RICOS...
PERDONA... EL TELÉFONO.
¿QUÉ? ¿ES POSIBLE? ¡DIOS MÍO!
¿QUÉ OCURRE, PADRE?
LOS JAPONESES HAN ATACADO ESTA MAÑANA NUESTRA FLOTA DE PEARL HARBOUR. ¡ESTO SIGNIFICA LA GUERRA!

EFECTIVAMENTE, ELLIOT FUE MOVILIZADO. FUE A DESPEDIRSE DE SU NOVIA.
MILLIE, ¿ME ESPERARÁS?
SÍ, ELLIOT. Y OJALÁ QUE A TU REGRESO NO PIENSES COMO HASTA AHORA LO HAS HECHO.
EL TIEMPO PASÓ. Y EN FEBRERO DE 1945 LOS JAPONESES SE BATÍAN EN RETIRADA EN LAS SELVAS DE BIRMANIA. Y ALLÍ SE ENCONTRABA WESLEY KENTON, YA VETERANO EN AQUELLA GUERRA.

APRISA, MUCHACHOS, HAY QUE INTERNARSE EN LA SELVA.
¿CREE USTED QUE HABRÁ JALEO, SARGENTO WESLEY? LOS JAPONESES SE MUESTRAN TRANQUILOS.
ESO NO SIGNIFICA NADA. DE TODOS MODOS, CONOCEMOS PERFECTAMENTE LA SELVA, Y SI ESOS TIPOS ENSEÑAN EL FLEQUILLO...
...SE LO CORTAREMOS EN SECO.
EN AQUEL MOMENTO...
¡SOCORRO! ¡SOCORRO!
¡NO DISPARÉIS! ¡ES UNO DE LOS NUESTROS!
¡HA SIDO HORRIBLE...! PERO... ¡WESLEY KENTON!
¡ELLIOT HAGERTY!

¿QUÉ ES LO QUE HA OCURRIDO?
¡LOS JAPONESES!
SÓLO PUDE ESCAPAR YO... COGIERON AL RESTO DE MIS COMPAÑEROS CERCA DE AQUÍ.
¿CUÁNTOS JAPONESES ERAN?
UNOS TREIN-TA.
¡CHICOS, NECESITO A CINCO DE VOSOTROS CA-PACES DE ACA-BAR CON CIN-CO JAPONESES CADA UNO!
¡AQUÍ TIENE UNO, SARGEN-TO!
NUESTRO NUEVO AMIGO ELLIOT HAGERTY NOS ACOMPAÑARÁ.

WESLEY Y ELLIOT NO INTERCAMBIARON UNA SOLA PALABRA EN TODO EL CAMINO.
QUÉ CANALLAS...
A LA VISTA DEL GRUPO SE OFRECIÓ UN TERRIBLE ESPECTÁCULO.
TODO EL MUNDO HABÍA MUERTO...
¡ASESINOS! ¡LO PAGARÁN CARO!

¡VAMOS A BUSCARLES! ¡TENEMOS QUE DARLES UNA LECCIÓN INOLVIDABLE! ¡RECOGED LOS FUSILES AMETRALLADORES DE NUESTROS COMPAÑEROS!
ELLIOT ACABÓ DE RELATAR LA HISTORIA CON CALMA.
LO DEMÁS YA LO SABE, CAPITÁN.
PUEDES TUTEARME, ELLIOT.
AQUÍ DEBEMOS SER BUENOS COMPAÑEROS. A VIDA Y A MUERTE...
ELLIOT, EN EL FONDO, NO COMPARTÍA AQUELLA OPINIÓN. SE CONSIDERABA SUPERIOR A TODOS SUS COMPAÑEROS, DE ORIGEN HUMILDE.
ENTRETANTO...
¡AMERICANOS!

DISIMULAD. HE VISTO A UN JAPONÉS EN UN ÁRBOL. CUANDO YO ECHE A CORRER, HACED LO MISMO Y CORRED A ESCONDEROS.
¡AHORA!
¡CUIDADO! ¡TIRAN A DAR!
GRACIAS, ME HAS SALVADO LA VIDA. ¿QUÉ HACÍAS ANTES DE LA GUERRA?
ERA ALGO POR EL ESTILO DE LO QUE SOY AHORA: CARNICERO.
¡VAYA! ES LA SEGUNDA VEZ EN CINCO MINUTOS QUE ME SALVAN LA VIDA. ¡GRACIAS, AMIGO!
DE NADA. HOY POR TI, MAÑANA POR MÍ.

ENTRETANTO, WESLEY Y ALGUNOS DE SUS HOMBRES...
NO DEBEN DE QUEDAR MUCHOS.
¡OTRO AL BOTE! ¡¡YA VAN SIETE!
LOS JAPONESES FUERON TOTALMENTE ELIMINADOS.
PERO...
MANDAREMOS LOS DOS TANQUES QUE TENEMOS AQUÍ CONTRA ESOS AMERICANOS.
PRONTO IBA A EMPEORAR LA SITUACIÓN DE NUESTROS AMIGOS...

SARGENTO, ¿SABE USTED POR QUÉ ESTOY VIVO?
ME PARECE UNA PREGUNTA UN POCO RARA.
PUES TIENE SU RESPUESTA: DOS HOMBRES A LOS QUE ANTES HUBIERA DESPRECIADO ME HAN SALVADO LA VIDA. AHORA COMPRENDO EL VERDADERO VALOR DE UN HOMBRE. Y LE SUPLICO QUE ME PERDONE.
¡MUCHACHO! LOS HAGERTY ME HAN DADO DOS GRANDES ALEGRÍAS. LA PRIMERA, CUANDO TU PADRE SE OCUPÓ DE MI NIÑA, Y LA OTRA ME LA HAS DADO TÚ CON ESAS PALABRAS.
¡SARGENTO, SE OYEN MOTORES! ¡DEBEN DE SER TANQUES!
¡OCULTAOS! ¡NO TENEMOS DEFENSA CONTRA ELLOS!
¡YA ESTÁN AQUÍ!

LA RÁPIDA LLEGADA DE LOS TANQUES NO DIO TIEMPO A LOS AMERICANOS PARA CAMUFLARSE.
VARIOS DE ELLOS CAYERON, ...

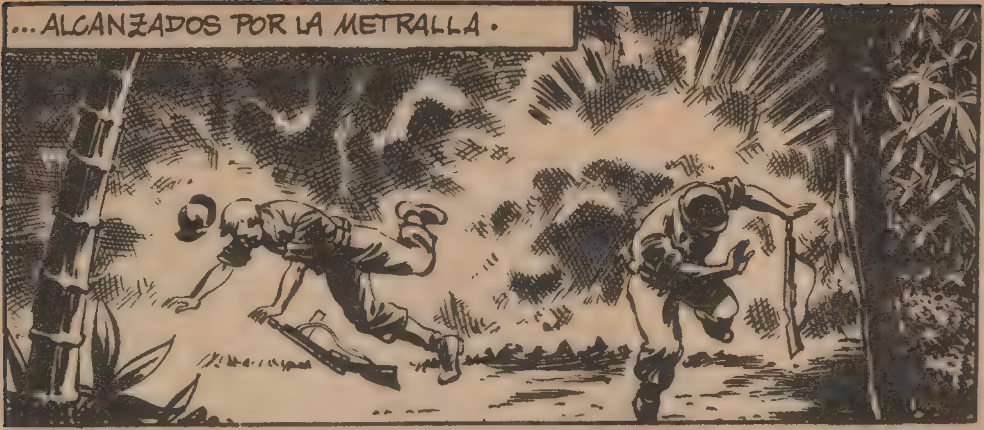
...ALCANZADOS POR LA METRALLA.

ELLIOT INTENTÓ HUIR, PERO FUE VISTO POR UNO DE LOS TANQUES.

¡EL TANQUE VA A APLASTARLE!
¡SARGENTO, NO VAYA! ¡ESO SERÍA UN SUICIDIO!
¡TOMAD ESTO!
EL DISPARO DE WESLEY PROVOCÓ UN INCENDIO EN EL INTERIOR DE LA TANQUETA, Y ÉSTE SE EXTENDIÓ HASTA EL DEPÓSITO DE COMBUSTIBLE.
¡LISTO! VAMOS A POR EL OTRO...
VEREMOS SI TENGO LA MISMA SUERTE.

EN AQUEL MOMENTO APARECIÓ UN NUMEROSO GRUPO DE JAPONESES.
A LOS PRIMEROS DISPAROS, WESLEY CAYÓ HERIDO.
ES INÚTIL, ELLIOT... ES EL FIN... CUIDA DE... MI HIJA...
¡TE LO PROMETO, WESLEY!
ELLIOT SINTIÓ DOS LÁGRIMAS RODAR POR SUS MEJILLAS Y, COMO UN LOCO, SE LANZÓ AL COMBATE.
¡ASESINOS! ¡TOMAD VUESTRO MERECIDO!
¡VAMOS, MUCHACHOS, A ELLOS!

WESLEY MURIÓ. PERO CON EL SACRIFICIO DE SU VIDA DIO NUEVOS ÁNIMOS A SUS COMPAÑEROS, QUE VENCIERON A LOS JAPONESES. CUANDO ÉSTOS FUERON TOTALMENTE DERROTADOS...
MURIÓ POR SALVAR MI VIDA. ¡Y YO QUE SÓLO LE HICE DAÑO!...
CUANDO ME CASE CON MILLIE ADOPTARÉ A LA PEQUEÑA. Y JAMÁS VOLVERÉ A SER TAN INJUSTO COMO ANTES LO FUI.
MILLIE Y ELLIOT SE CASARON Y VIVIERON FELICES CON LA HIJITA DE WESLEY.
Y RECORDARON SIEMPRE AL HEROICO SARGENTO QUE, CON SU VIDA Y CON SU MUERTE, FUE UN CONSTANTE EJEMPLO DE HUMANIDAD.
FIN.

BAJO EL
CIELO DE
COREA

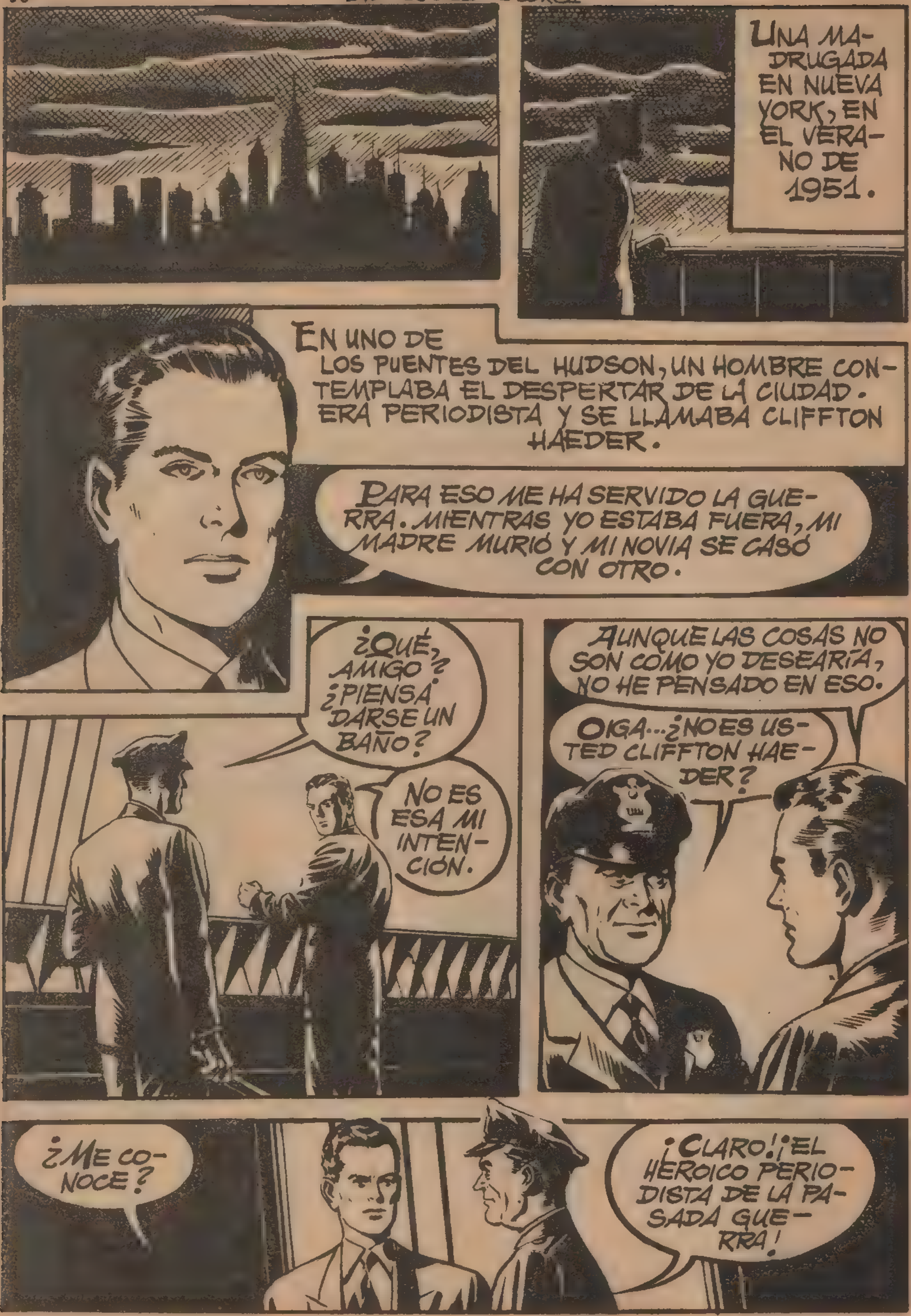
UNA MADRUGADA EN NUEVA YORK, EN EL VERANO DE 1951.
EN UNO DE LOS PUENTES DEL HUDSON, UN HOMBRE CONTEMPLABA EL DESPERTAR DE LA CIUDAD. ERA PERIODISTA Y SE LLAMABA CLIFFTON HAEDER.
PARA ESO ME HA SERVIDO LA GUERRA. MIENTRAS YO ESTABA FUERA, MI MADRE MURIÓ Y MI NOVIA SE CASÓ CON OTRO.
¿QUÉ, AMIGO? ¿PIENSA DARSE UN BAÑO?
NO ES ESA MI INTENCIÓN.
AUNQUE LAS COSAS NO SON COMO YO DESEARÍA, NO HE PENSADO EN ESO.
OIGA... ¿NO ES USTED CLIFFTON HAEDER?
¿ME CONOCE?
¡CLARO! ¡EL HEROICO PERIODISTA DE LA PASADA GUERRA!

ESO ES. ME DESPEDÍA DE NUEVA YORK. ME VOY A COREA.
¿SE HA ALISTADO?
NO, AMIGO. SE ACABÓ EL HACER LA GUERRA. VOY COMO CORRESPONSAL, Y A GANAR DINERO. ESTOY HARTO DE JUGAR AL HÉROE.
AMARGADO POR SU TRISTE DESTINO, CLIFFTON ABANDONÓ LOS ESTADOS UNIDOS.
A SU LLEGADA A FUSÁN LE AGUARDABA UNA SORPRESA.
¡HOLA, FRED!
¡CLIFFTON! ¡QUÉ ALEGRÍA VOLVER A VERTE!
¿TE HAS ALISTADO?
NO, MUCHACHO.
QUE HAGAN LA GUERRA LOS TONTOS. HE VENIDO A GANAR DINERO.

¡CLIFFTON! ¡NUNCA TE OÍ HABLAR ASÍ!
CIERTO. ANTES ESTABA TAN CIEGO COMO TÚ. PERO LA GUERRA NO ME HA TRAÍDO MÁS QUE DESGRACIAS. NO QUIERO CAER EN LO MISMO.
AHORA PREFIERO EL DINERO, QUE ES LO ÚNICO QUE AYUDA Y CONSUELA DE VERAS.
EN UN JEEP, LOS DOS AMIGOS SE DIRIGIERON A UN AERÓDROMO DE CAMPAÑA EN EL QUE FRED MARTIN...
...ERA JEFE DE UNA ESCUADRILLA DE CAZA.
YA HEMOS LLEGADO. ¿DÓNDE QUIERES IR?

TENGO QUE HABLAR CON EL CORONEL. SOY CORRESPONSAL DEL "CLAIRING" Y TENDRÉ QUE SALIR CON VOSOTROS EN ALGÚN VUELO.
TE CONDUCIRÉ A SU DESPACHO.
POCO DESPUÉS...
TODO ESTÁ EN REGLA. PODRÁ VOLAR CON NUESTRO GRUPO.
¿NO FUE USTED CONDECORADO CON LA MEDALLA AL VALOR DURANTE LA ÚLTIMA GUERRA?
SÍ, CORONEL.
¿Y NO SIENTE DESEOS DE VOLVER A EMPUÑAR LOS MANDOS DE UN AVIÓN?
EN ABSOLUTO.
Y SI ALGUNA VEZ LO HAGO, SERÁ EN UN APARATO DEPORTIVO O DE TURISMO.

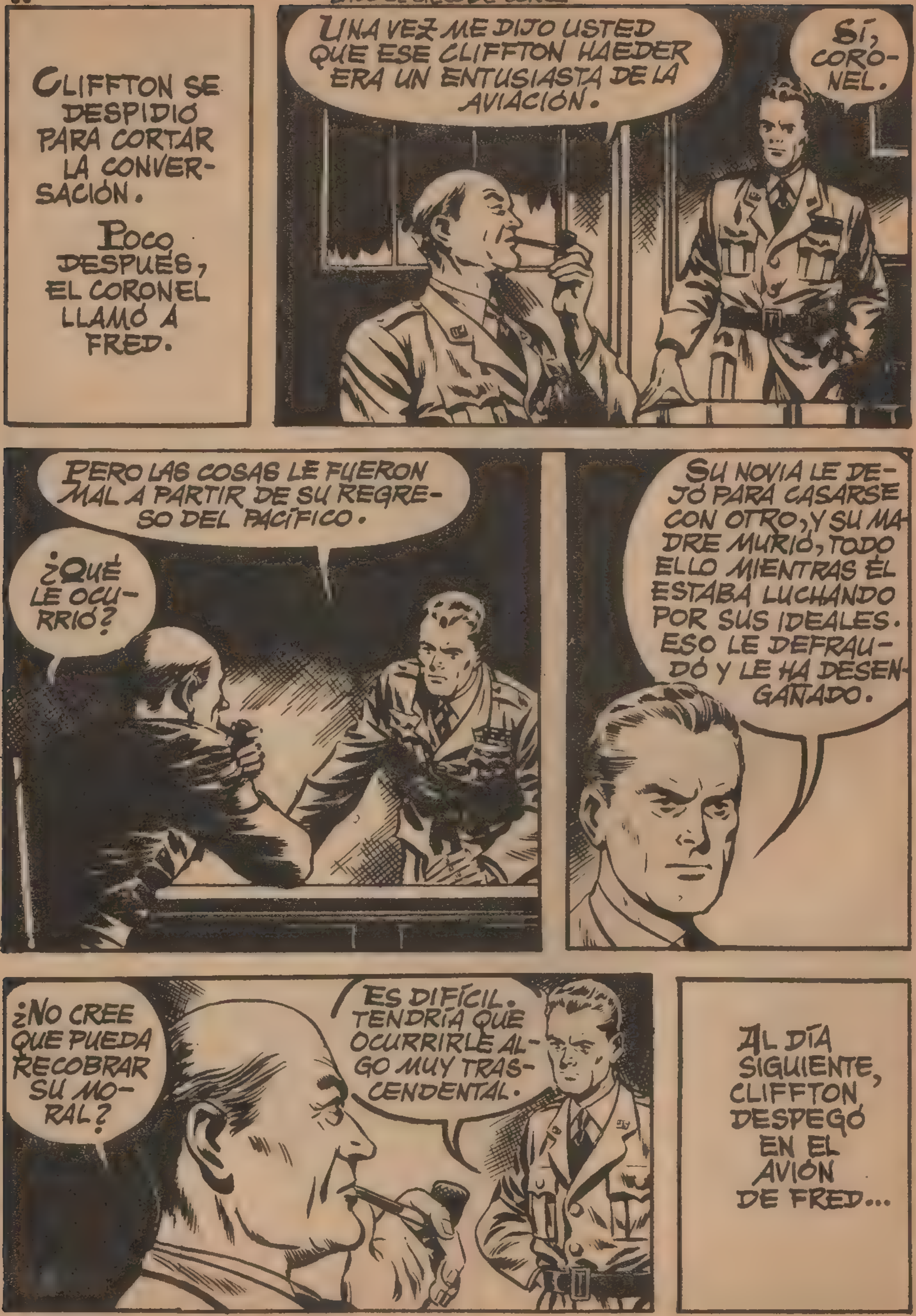
CLIFFTON SE DESPIDIÓ PARA CORTAR LA CONVERSACIÓN.
POCO DESPUÉS, EL CORONEL LLAMÓ A FRED.
UNA VEZ ME DIJO USTED QUE ESE CLIFFTON HAEDER ERA UN ENTUSIASTA DE LA AVIACIÓN.
SÍ, CORONEL.
PERO LAS COSAS LE FUERON MAL A PARTIR DE SU REGRESO DEL PACÍFICO.
¿QUÉ LE OCURRIÓ?
SU NOVIA LE DEJÓ PARA CASARSE CON OTRO, Y SU MADRE MURIÓ, TODO ELLO MIENTRAS ÉL ESTABA LUCHANDO POR SUS IDEALES. ESO LE DEFRAUDÓ Y LE HA DESENGAÑADO.
¿NO CREE QUE PUEDA RECOBRAR SU MORAL?
ES DIFÍCIL. TENDRÍA QUE OCURRIRLE ALGO MUY TRASCENDENTAL.
AL DÍA SIGUIENTE, CLIFFTON DESPEGÓ EN EL AVIÓN DE FRED...

...PARA EFECTUAR UNA MISIÓN CONTRA EL ENEMIGO.
SE ELEVARON RAUDOS.
VAMOS A PROTEGER A UNA FORMACIÓN DE BOMBARDEROS. PERO NO SERÁ FÁCIL.
AHORA TENEMOS UN ENEMIGO TERRIBLE: EL "MIG 15".
ALLÍ ESTÁN NUESTROS BOMBARDEROS.

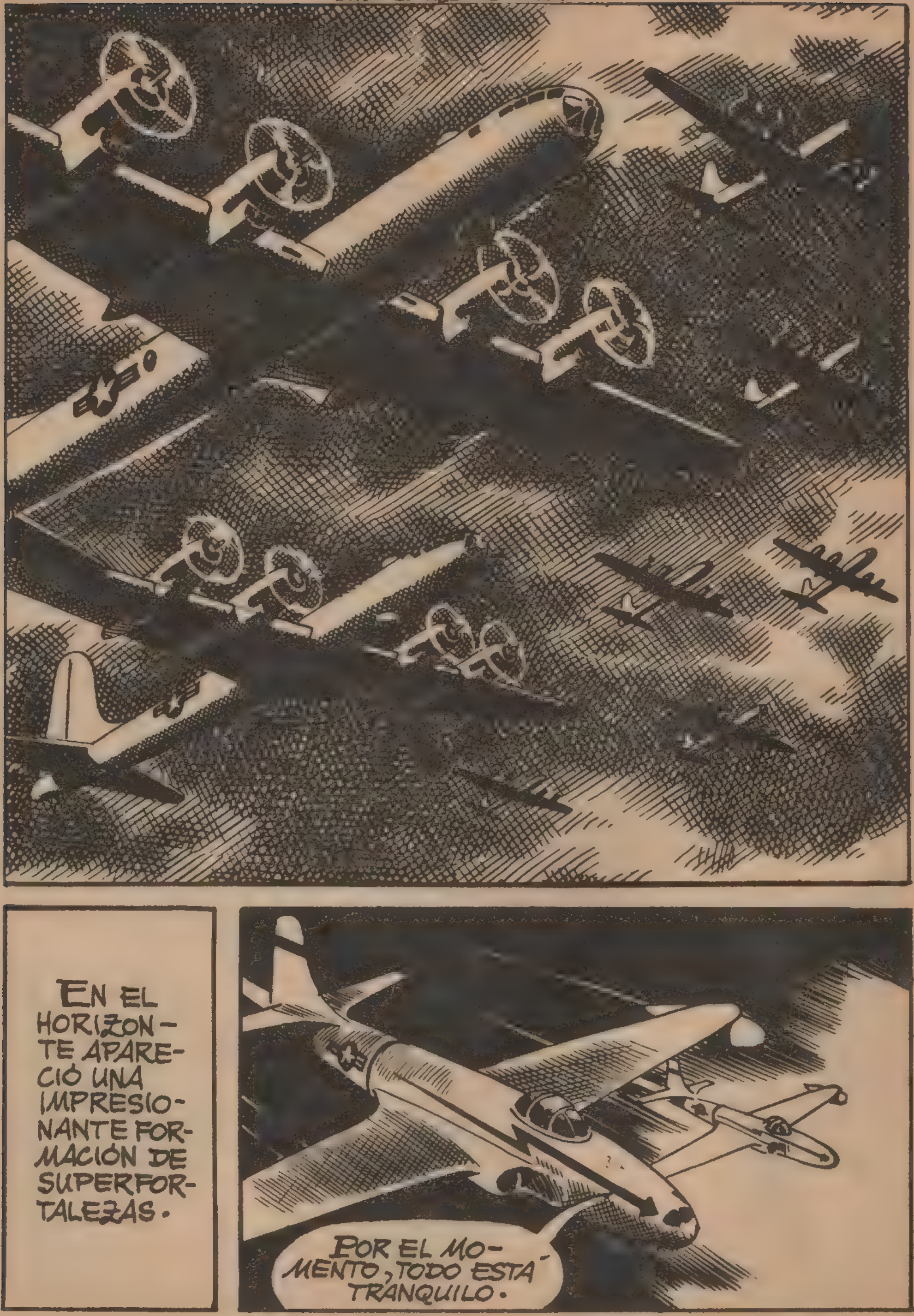
EN EL HORIZONTE APARECIÓ UNA IMPRESIONANTE FORMACIÓN DE SUPERFORTALEZAS.
POR EL MOMENTO, TODO ESTA TRANQUILO.

¡FRED! SÓLO HE VISTO LOS "MIG 15" EN FOTO, PERO... ¡CREO QUE SON ÉSOS!
VARIOS PUNTOS CRECÍAN RÁPIDAMENTE A LO LEJOS. ¡ERAN LOS TEMIBLES "MIG 15"!

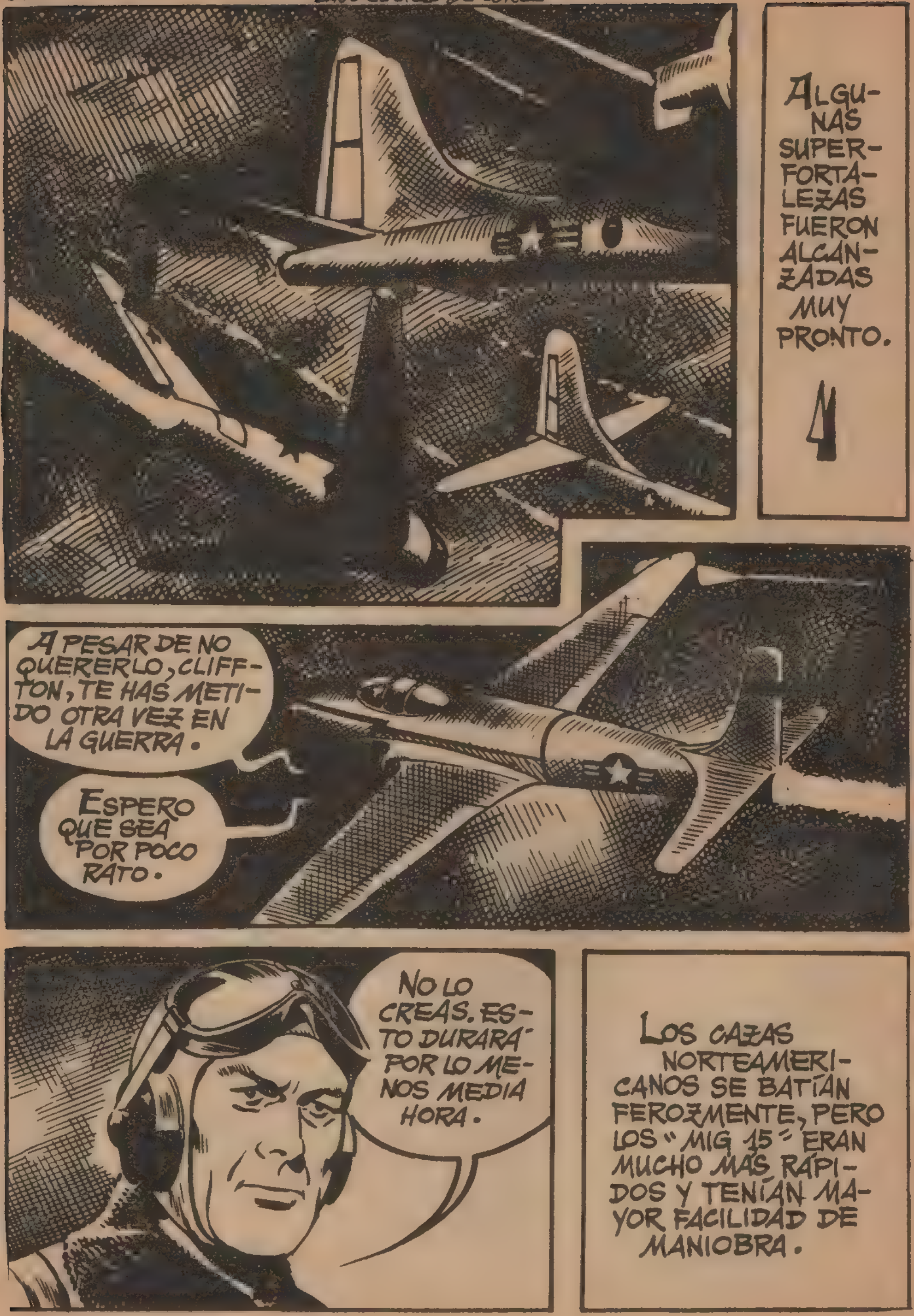
ALGUNAS SUPERFORTALEZAS FUERON ALCANZADAS MUY PRONTO.
A PESAR DE NO QUERERLO, CLIFFTON, TE HAS METIDO OTRA VEZ EN LA GUERRA.
ESPERO QUE SEA POR POCO RATO.
NO LO CREAS. ESTO DURARÁ POR LO MENOS MEDIA HORA.
LOS CAZAS NORTEAMERICANOS SE BATÍAN FEROZMENTE, PERO LOS «MIG 15» ERAN MUCHO MÁS RÁPIDOS Y TENÍAN MAYOR FACILIDAD DE MANIOBRA.

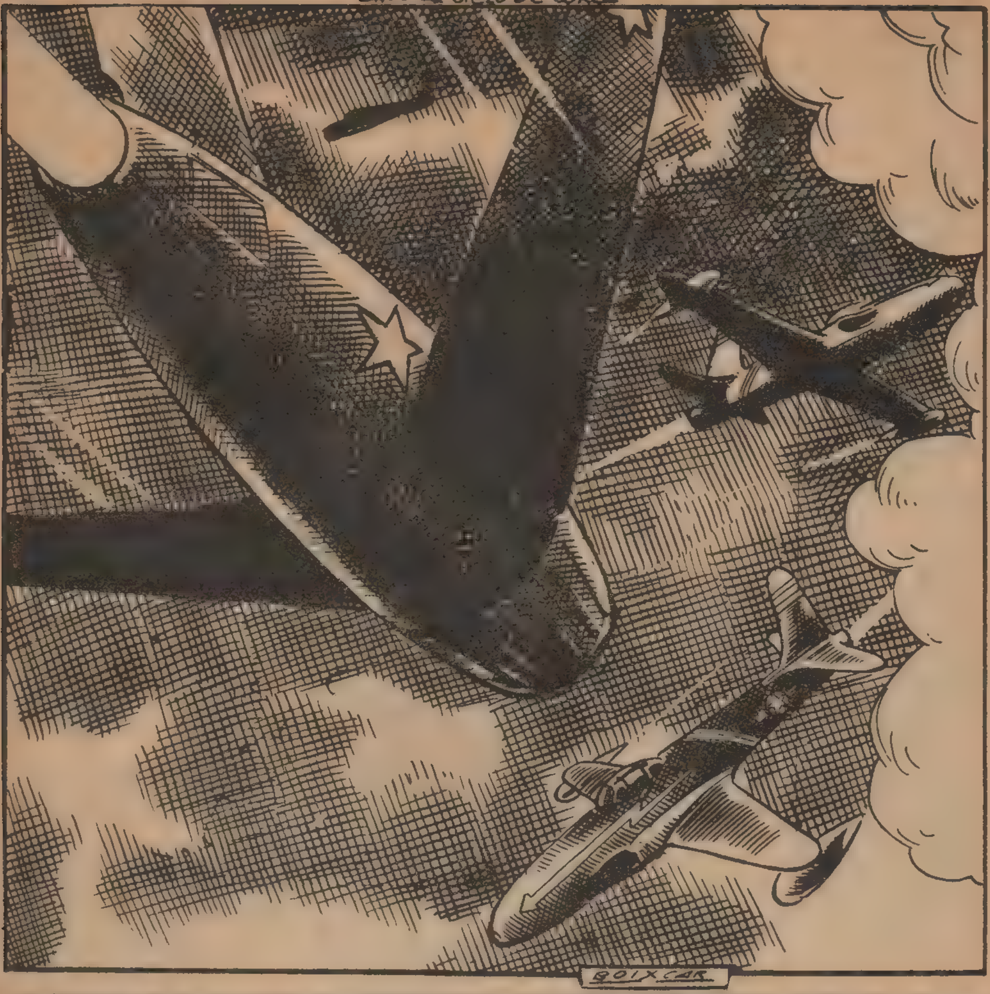
BOIXCAR

¡ESE YA LLEVA LO SUYO!

¡NOS ALCANZARON, CLIFFTON! ¡TENEMOS QUE SALTAR!

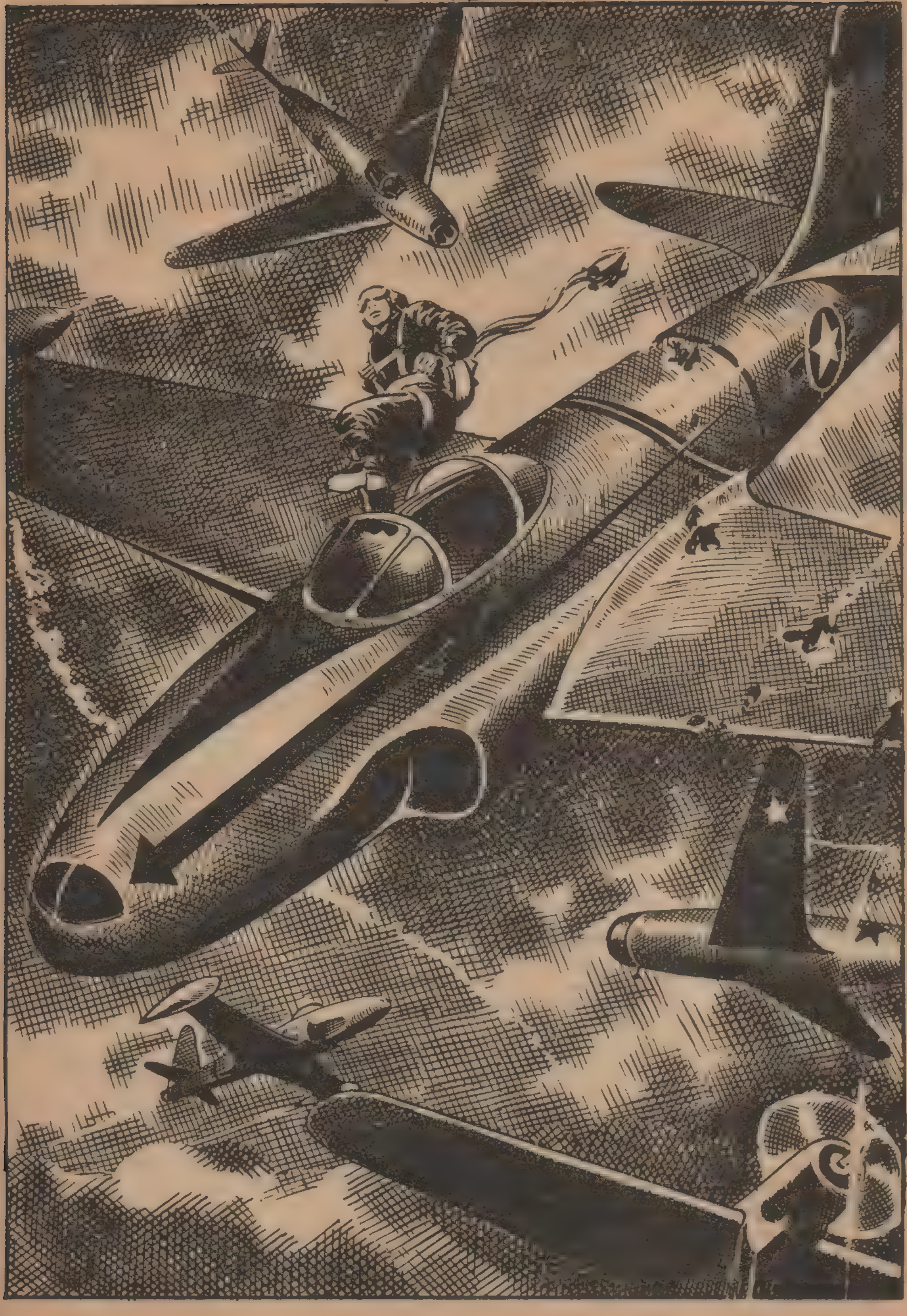

LOS DOS AMIGOS DESCENDIERON LENTAMENTE HACIA EL SUELO.

¡EH! ¡USTED!
¡OH!
¡NO HUYA! ¡NO LE HAREMOS NINGÚN DAÑO!
¡NO! ¡DÉJEME!
NO SE ASUSTE. SÓLO QUIERO PREGUNTARLE ALGUNAS COSAS.
¿HUYE USTED DE LOS CHINOS?
SÍ, SEÑOL...
UNA SEÑOLITA AMELICANA Y YO NOS FUGAMOS DE UN CAMPO DE CONCENTLACIÓN. ELLA ESTÁ CELCA DE AQUÍ, HELIDA, Y YO BUSCABA AYUDA...
¿QUÉ SUCEDE?
ESTA MUJER SE HA FUGADO DE UN CAMPO DE PRISIONEROS CON UNA CHICA AMERICANA QUE ESTÁ HERIDA.

POL FAVOL, VENGAN A VEL A LA SEÑOLITA... SUFLE MUCHO...
SÍ, VAMOS.
ES AQUÍ CELCA.
¡SEÑOLITA, SON COMPATLIOTAS SUYOS!
¡DIOS MÍO!
LA BELLEZA DE LA MUCHACHA IMPRESIONÓ PROFUNDAMENTE A CLIFFTON.
TIENE EL BRAZO ENSANGRENTADO... ¿LE HICIERON MUCHO DAÑO?
FUE PEOR EL DAÑO MORAL. MATARON A MIS PADRES...

"VIVÍAMOS EN UNA CASUCHA QUE ...
...FUE INCENDIADA DURANTE UN BOMBARDEO DE LOS NORCOREANOS.
MIS PADRES ESTABAN DENTRO Y NO PUDIERON SALVARSE. A MÍ ME LLEVARON A UN CAMPO DE PRISIONEROS. HE LOGRADO ESCAPAR, PERO ME HIRIERON DURANTE LA FUGA.
NO SE PREOCUPE, NOSOTROS LA AYUDAREMOS. ¡ANÍMESE!
LES ESTOY MUY AGRADECIDA. NO SÉ LO QUE HUBIERA SIDO DE MÍ SIN USTEDES.
PERMANECIERON OCULTOS DURANTE TRES DÍAS, AL CABO DE LOS CUALES MARGARET, LA MUCHACHA AMERICANA, RECUPERÓ SUS FUERZAS.

MARTIN, ¿NO CREES QUE EMPIEZA A SER HORA DE PENSAR EN MARCHARNOS DE AQUÍ?
DESDE LUEGO, CLIFFTON.
PERO AHORA, CON DOS MUJERES, SERÁ MUCHO MÁS DIFÍCIL HUIR.
NO PENSARÁS DEJARLAS SOLAS, SUPONGO.
NO, PERO CREÍ QUE ESA SERÍA TU IDEA. VINISTE A COREA SÓLO PARA GANAR DINERO, ¿RECUERDAS? DIJISTE QUE PARA TI SE HABÍAN ACABADO LOS SENTIMENTALISMOS.
¿TAN CANALLA ME CREES? ¡HAY QUE SALVARLAS SEA COMO SEA!
ESTAMOS DE ACUERDO.
PERO TENEMOS QUE ARRIESGAR LA VIDA. EL ENEMIGO ESTÁ PERFECTAMENTE ARMADO... Y NOSOTROS SÓLO TENEMOS NUESTROS PUÑOS Y NUESTRO DEBER DE CONCIENCIA.
CON ESO NOS BASTA, MARTIN.
ASÍ LO ESPERO. SABÍA QUE ERAS UN GRAN CHICO, CLIFFTON.

CLIFFTON HAEDER VOLVÍA A SER EL LUCHADOR VALEROSO DE ANTES. Y AQUELLA MISMA NOCHE LA COMITIVA SE PUSO EN MARCHA.
DE PRONTO, EN EL CIELO...
¡SEÑALES LUMINOSAS!
ROJAS, VERDES Y AMARILLAS... ¡LOS NUESTROS INICIAN UN ATAQUE!
Y YA ESTAMOS CERCA DEL FRENTE. TAL VEZ ESO NOS FAVOREZCA.
O PUEDE QUE NOS COMPLIQUE MÁS LAS COSAS.

SI LOS NORCOREANOS Y LOS CHINOS SE REPLIEGAN, SERÁ MÁS DIFÍCIL OCULTARNOS. Y DE TODOS MODOS, ES PELIGROSO ATRAVESAR UN FRENTE EN ACCIÓN.
MARTIN HABÍA ACERTADO.
EL ATAQUE AMERICANO ABRIÓ GRANDES BRECHAS EN LAS LÍNEAS ENEMIGAS...
...QUE COMENZARON A REPEGARSE.

UNA UNIDAD MOTORIZADA SE DIRIGÍA HACIA EL BOSQUECILLO EN EL QUE NUESTROS AMIGOS SE HABÍAN OCULTADO.
ALLÍ SE MUEVE ALGO. TAL VEZ HAYA ALGUIEN EMBOSCADO.
¡SE DIRIGEN HACIA AQUÍ! ¡ESTAMOS PERDIDOS!
¡CALMA, MARGARET!
NO TENGAS MIEDO. LA PARTIDA AÚN NO ESTÁ PERDIDA.
LO TENGO... PERO POR TI.

LOS DOS AMIGOS SE ALEJARON PARA BUSCAR UN LUGAR MÁS ADECUADO PARA ESCONDERSE.
Y EN AQUEL MOMENTO...
¡EH! ¡DOS MUJERES!
¡SOCORRO!
¡NO ESCAPARÉIS!
¡NO! ¡NO DISPARE!
¡NO IRÁS MUY LEJOS!
LI-HIAN FUE MORTALMENTE ALCANZADA.
LOS DOS AVIADORES, AL OÍR LOS GRITOS Y EL DISPARO, ACUDIERON A TODA PRISA.
¡NO LE DES TIEMPO DE DISPARAR!
¡OH!

¡POBRE LI-HIAN! LA HAN MATADO... ¡VIENEN MÁS! PERO AHORA...
...¡ESTOY ARMADO!
UNA VEZ ELIMINADOS LOS DOS ENEMIGOS LOS TRES SE DIRIGIERON HACIA EL BLINDADO.
¡RÁPIDO! ¡ANTES DE QUE LOS DEMÁS SE DEN CUENTA!
TÚ CUÍDATE DE LA AMETRALLADORA. YO CONDUCIRÉ.
TAL VEZ NO SALGAMOS CON VIDA, CLIFFTON. PERO DEBES SABER QUE TE QUIERO...
¡MARGARET!

TAMBIÉN YO TE QUIERO. ESO ME HA DADO FUERZAS PARA ENCONTRAR DE NUEVO TU CAMINO... ¡TAMBIÉN YO LUCHARÉ OTRA VEZ PARA QUE RENAZCA LA PAZ Y NO HAYA MÁS VÍCTIMAS INOCENTES, COMO LA POBRE LI-HIAN!
Y, CON MANO FIRME, EMPUÑÓ LA AMETRALLADORA.
EN AQUEL MOMENTO, UN GRUPO DE CHINOS CRUZÓ EL BLINDADO.
¡TOMAD! ¡ESTO ES EL PAGO A TODOS VUESTROS CRÍMENES!
POCO DESPUÉS, LOS DOS FUGITIVOS SE ENCONTRARON CON LAS AVANZADILLAS NORTEAMERICANAS.
¡HABLAN INGLÉS! ¡SON COMPATRIOTAS!
LO PEOR HABÍA PASADO YA.

MARGARET, ¿QUERRÁS ESPERAR A QUE REGRESE? AHORA DEBO CUMPLIR CON MI DEBER Y LUCHAR.
TE ESPERARÉ, CLIFFTON, OCURRA LO QUE OCURRA.
POCO DESPUÉS...
¿Y QUÉ VAS A HACER AHORA? ¿EMPEZAR A ESCRIBIR TUS ARTÍCULOS?
MAÑANA LO SABRÁS.
Y AL DÍA SIGUIENTE...
TENIENTE CLIFFTON HAEDER DISPUESTO PARA EL VUELO, CAPITÁN.
¡CLIFFTON! ¡QUÉ ALEGRÍA!
TENÍAS RAZÓN, FRED. HAY QUE LUCHAR PARA QUE ESTO TERMINE PRONTO. ODIO LA GUERRA, PERO ABORREZCO MÁS AÚN A LOS QUE LA PROVOCAN. ¡VAMOS!

Y DE NUEVO LOS DOS AMIGOS COLABORARON CON SU ESFUERZO Y EL RIESGO DE SUS VIDAS A EVITAR QUE LA GUERRA DE COREA SE EXTENDIERA AL RESTO DEL MUNDO.

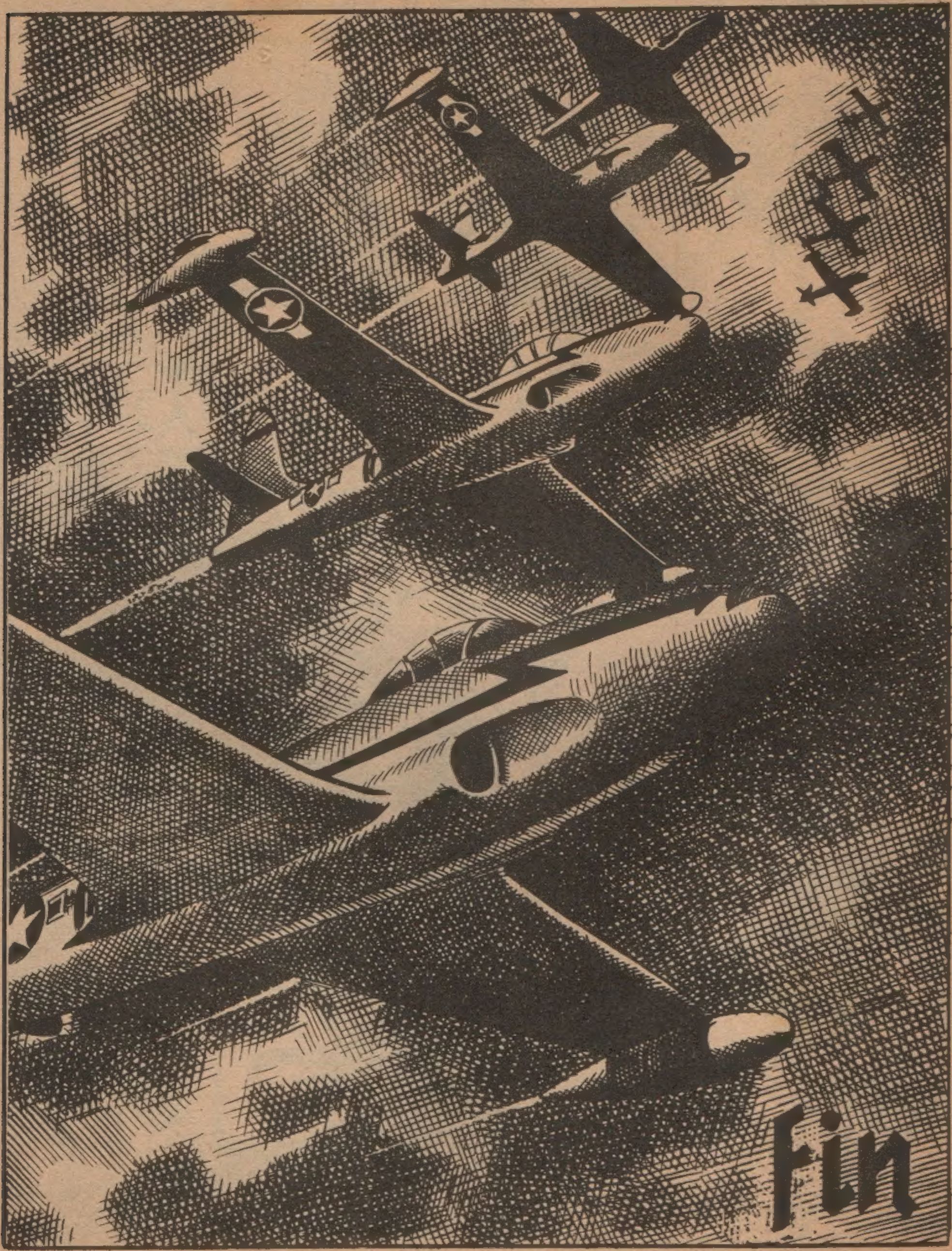

Impreso en los T. G. de EDICIONES TORAY — Espronceda, 320 — BARCELONA

BOIXCAR

OBRAS COMPLETAS

Una moderna y cuidada presentación para una colección famosa:

HAZAÑAS BÉLICAS

Una ocasión única para coleccionar toda la obra de este genial dibujante y guionista, iniciador de esta gran serie de relatos bélicos.

En cada volumen, se insertan varios títulos completos hasta un total de 80 páginas.

En el próximo número aparecerán los títulos siguientes:

17

BARRO RUSO
CERCO DE HIERRO
EL DESTINO JUEGA

EDICIONES TORAY, S. A.

12 PESETAS